Istituto Comprensivo
"Rodari – Alighieri – Spalatro"
VIESTE

SUSTAINABLE DEVELOPMENT GOALS
17 GOALS TO TRANSFORM OUR WORLD

Trasformare il nostro mondo: Agenda 2030 per lo Sviluppo Sostenibile

Dipartimento per la Pubblica Informazione
Nazioni Unite

Piano di Ambito Puglia 15:
Sostenibilità e Agenda 2030: A Scuola di cittadinanza
Direttore Corso: Pietro Loconte
Sede di Vieste Secondo livello

A cura IdRC. Mario Lorizio Referente d'Istituto

SUSTAINABLE DEVELOPMENT GOALS
17 GOALS TO TRANSFORM OUR WORLD

Le tre dimensioni dello sviluppo sostenibile

- Lo sviluppo sostenibile è definito come uno sviluppo che soddisfa i bisogni del presente senza compromettere la capacità delle future generazioni di soddisfare i propri bisogni.
- Per raggiungere uno sviluppo sostenibile è importante armonizzare tre elementi fondamentali: la crescita **economica**, l'inclusione **sociale** e la tutela dell'**ambiente**.

SUSTAINABLE DEVELOPMENT GOALS
17 GOALS TO TRANSFORM OUR WORLD

Un altro modo di vedere gli SDGs – Le Cinque P

Vertice sullo Sviluppo Sostenibile 2015

SUSTAINABLE DEVELOPMENT GOALS

17 GOALS TO TRANSFORM OUR WORLD

Vertice per lo Sviluppo Sostenibile 2015

SUSTAINABLE DEVELOPMENT GOALS
17 GOALS TO TRANSFORM OUR WORLD

SDGs: Universali

SDGs: Indivisibili

SDGs: Rivoluzionari

È l’ora diagire

Obiettivo 1: Porre fine ad ogni forma di povertà nel mondo

Obiettivo 2: Porre fine alla fame, raggiungere la sicurezza alimentare, migliorare la nutrizione e promuovere un'agricoltura sostenibile

Obiettivo 3: Assicurare la salute e il benessere per tutti e per tutte le età

Obiettivo 4: Fornire un’educazione di qualità, equa ed inclusiva, e opportunità di apprendimento per tutti

Obiettivo 5: Raggiungere l'uguaglianza di genere ed emancipare tutte le donne e le ragazze

SUSTAINABLE DEVELOPMENT GOALS
17 GOALS TO TRANSFORM OUR WORLD

Obiettivo 6: Garantire a tutti la disponibilità e la gestione sostenibile dell'acqua e delle strutture igienico-sanitarie.

SUSTAINABLE DEVELOPMENT GOALS
17 GOALS TO TRANSFORM OUR WORLD

Obiettivo 7: Assicurare a tutti l'accesso a sistemi di energia economici, affidabili, sostenibili e moderni

Obiettivo 8: Incentivare una crescita economica duratura, inclusiva e sostenibile, un'occupazione piena e produttiva ed un lavoro dignitoso per tutti

Obiettivo 9: Costruire un'infrastruttura resiliente e promuovere l'innovazione ed una industrializzazione equa, responsabile e sostenibile

Obiettivo 10: Ridurre l'ineguaglianza all'interno di e fra le Nazioni

Obiettivo 11: Rendere le città e gli insediamenti umani inclusivi, sicuri, duraturi e sostenibili

Obiettivo 12: Garantire modelli sostenibili di produzione e di consumo

Obiettivo 13: Promuovere azioni, a tutti i livelli, per combattere il cambiamento climatico

Obiettivo 14: Conservare e utilizzare in modo durevole gli oceani, i mari e le risorse marine per uno sviluppo sostenibile

Obiettivo 15: Proteggere, ripristinare e favorire un uso sostenibile dell’ecosistema terrestre

Obiettivo 16: Pace, giustizia e istituzioni forti

Obiettivo 17: Rafforzare i mezzi di attuazione e rinnovare il partenariato mondiale per lo sviluppo sostenibile

UN DPI Campagna di comunicazione 2016

- SDGs: 17 Obiettivi per trasformare il nostro mondo
- Scopi principali: diffondere gli SDGs, stimolare l'azione, sensibilizzare e aumentare progressivamente le partnership
- Depliants comunicativi di facile comprensione nelle sei lingue ufficiali delle Nazioni Unite contenenti le icone dei SDGs e le rassegne stampa
- Website: www.un.org/sustainabledevelopme
- Social media

@GlobalGoalsUN #GlobalGoals

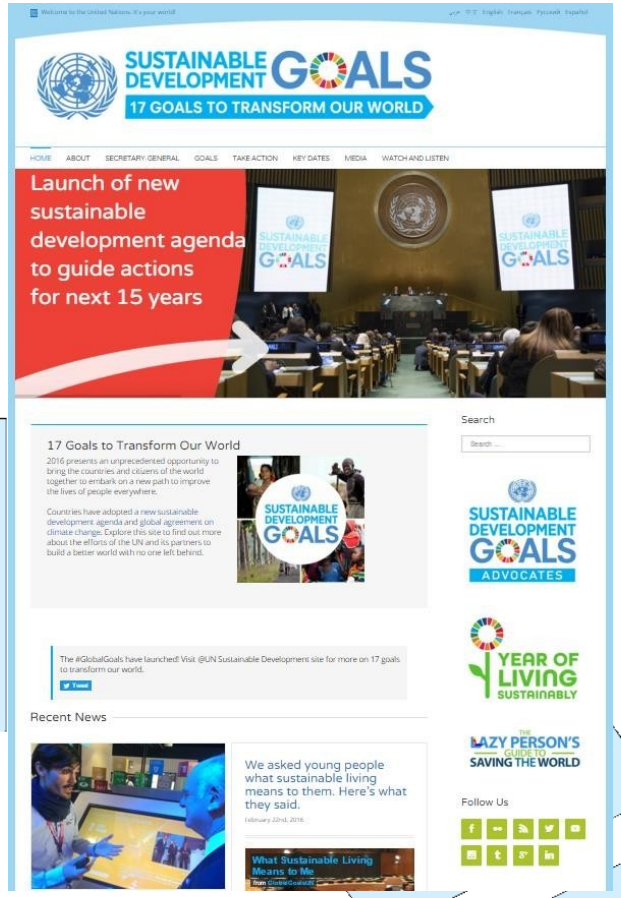

SUSTAINABLE DEVELOPMENT GOALS
17 GOALS TO TRANSFORM OUR WORLD

YEAR OF LIVING SUSTAINABLY

THE LAZY PERSON'S GUIDE TO SAVING THE WORLD

www.un.org/sustainabledevelopment/takeaction

SUSTAINABLE DEVELOPMENT GOALS
17 GOALS TO TRANSFORM OUR WORLD

5 GENDER EQUALITY

What's the goal here?
To achieve gender equality and empower all women and girls.

Why?
Women and girls represent half of the world's population and therefore also half of its potential. But, today gender inequality persists everywhere and stagnates all social progress.

On average women earn
24% less
than men globally

What happens if gender equality is not ensured?
Inequalities faced by girls can begin right at birth. In some countries, often due to son preference, girls are deprived of access to health care or proper nutrition, leading to higher mortality for girls.

Women's and girls' empowerment is essential to expand economic growth and promote social development. The full participation of women into labor forces would add percentage points to most national growth rates – double digits in many cases.

But, why does gender equality matter to me?

Regardless of where you live, gender equality is critical to all areas of a healthy society, from reducing poverty to promoting the health, education, protection and well-being of girls and boys and future generations.

What can I do?

- If you are a **girl**, you can stay in school, help empower your female classmates to do the same and fight for their and your right to access sexual and reproductive health services.
- If you are a **woman**, you can address unconscious biases and implicit associations that can form an unintended and often an invisible barrier to equal opportunity for women and men.
- If you are a **man or a boy**, you can work alongside women and girls to achieve gender equality and embrace healthy, respectful relationships.
- You can fund education campaigns to curb cultural practices like female genital mutilation and change harmful laws that limit the rights of women and girls and prevent them from achieving their full potential.

For more information on this goal visit: http://www.un.org/sustainabledevelopment

SUSTAINABLE DEVELOPMENT GOALS

17 GOALS TO TRANSFORM OUR WORLD

Risorse

- - Trasformare il nostro mondo: l'Agenda 2030 per lo Sviluppo Sostenibile.
- - Disponibile in tutte le lingue ufficiali delle Nazioni Unite.

SUSTAINABLE DEVELOPMENT GOALS
17 GOALS TO TRANSFORM OUR WORLD

Slide generica